

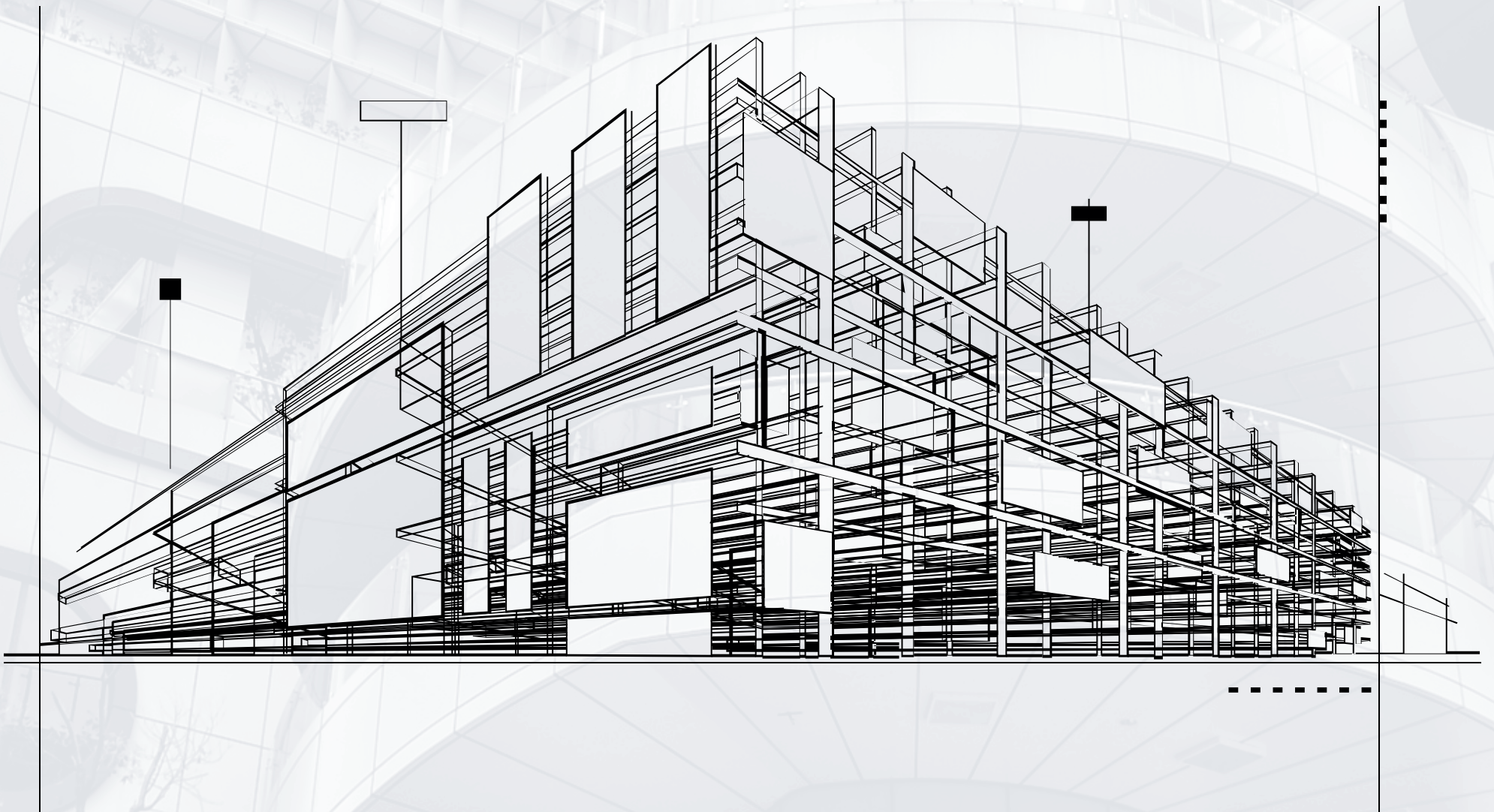

TECKIO SOFTWARE

ERP para la construcción

**Tu proyecto es más grande
que una hoja de cálculo**



¡Hazlo simple!

MÓDULOS

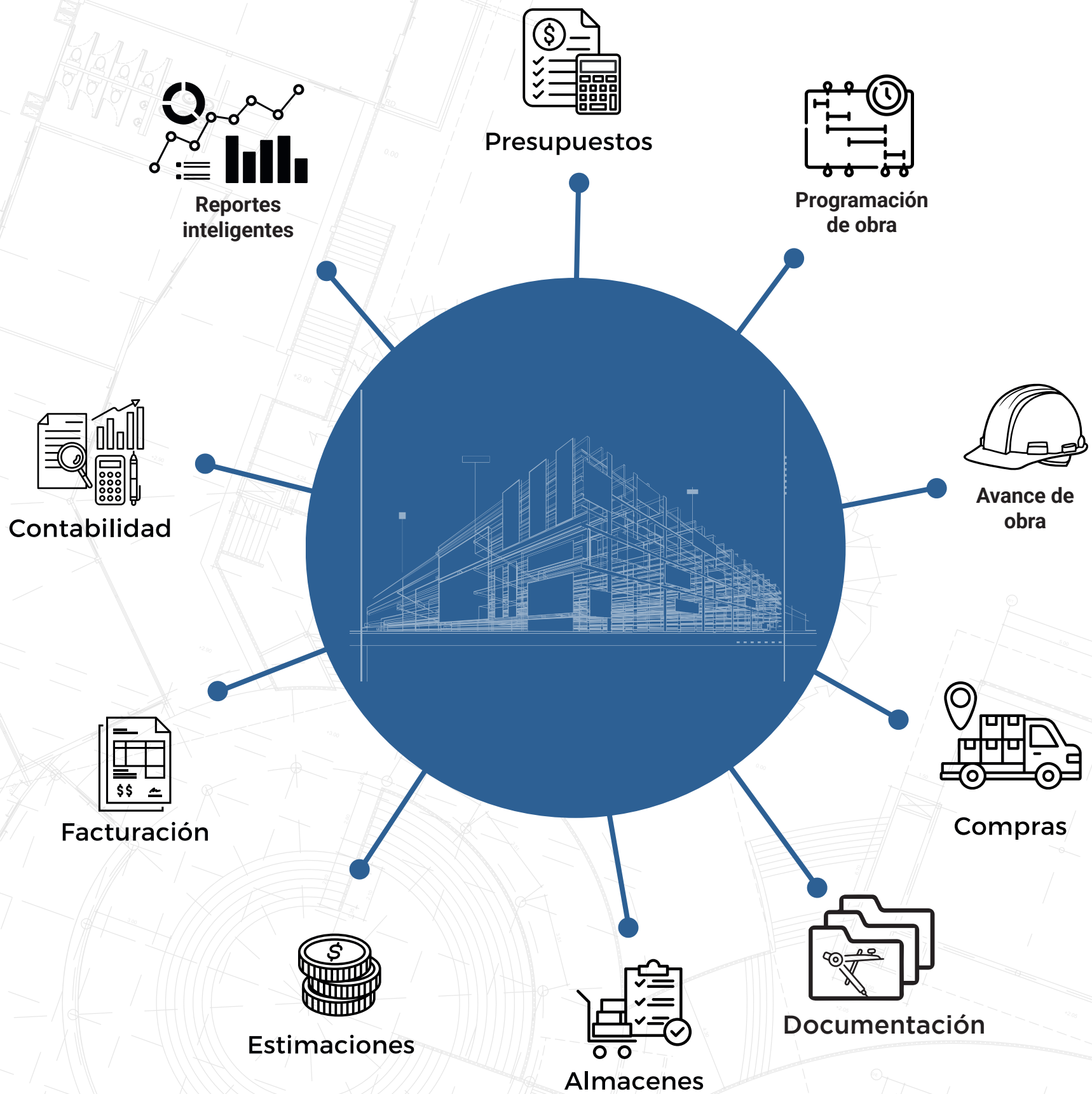

PRESUPUESTOS Y PROGRAMACIÓN DE OBRA

El módulo de presupuestos controla y planifica proyectos, generando costos y cronogramas que optimizan eficiencia y rentabilidad

Presupuestos DemoTeckio DEMO TECKIO_COMEDOR cflores@procomi.com Administrador

Configuración de costos Catálogo general Buscar Imprimir Importar Recalcular Autorizar Total sin IVA \$6,387,013.01

Código	Descripción	Unidad	Cantidad	C.D.	P.U.	Importe
DEM01TEC	DEM01TEC					\$6,387,013.01
1	PRELIMINARES					\$85,187.03
1.1	Trazo y nivelación con equipo topográfico del terreno estableciendo ejes, referen...	m2	0.0000	\$9.50	\$11.20	\$0.00
1.2	Despalme del predio con maquinaria, de 30 cm promedio, para quitar material v...	m2	64.0000	\$46.26	\$54.59	\$3,493.67
1.3	Excavación por medios mecánicos en material tipo I, excepto roca de 0.00 a 2.0...	m3	198.4000	\$56.02	\$66.10	\$13,114.99
1.4	Carga mecánica y acarreo en camión de material producto de excavación local ...	m3	24.6300	\$51.71	\$61.01	\$1,502.73
1.5	Relleno con material producto de excavación compactado con equipo mecanico ...	m3	156.1600	\$273.68	\$322.95	\$50,431.56
1.6	Relleno con material de banco compactado con equipo mecanico ligero (bailarin...	m3	25.1600	\$560.62	\$661.53	\$16,644.07
2	CIMENTACIÓN					\$384,899.94
2.1	Plantilla de 5 cm. de espesor con concreto hecho en obra f'c = 100 kg/cm2 , inc...	m2	124.6200	\$128.85	\$152.05	\$18,948.19
2.2	Acero de refuerzo en estructura del no. 4 (1/2"), de fy=4200 kg/cm2, incluye: su...	kg	3,852.8900	\$24.18	\$28.53	\$109,924.89
2.3	Suministro, habilitado y colocación de cimbra de madera de 15 mm para ciment...	m2	157.2500	\$398.81	\$470.60	\$74,001.86
2.4	Suministro y colocación de concreto premezclado f'c = 250 kg/cm2 (marca cem...	m3	33.8500	\$2,409.70	\$2,843.44	\$96,250.61
2.5	Suministro y colocación de muro de block sólido de 20x20x40 cm con resistenc...	m2	57.6000	\$391.30	\$461.74	\$26,595.94
2.6	Impermeabilización de corona de cimentación de 25 cm de ancho con vaportite ...	m	72.2000	\$103.42	\$122.04	\$8,811.14
2.7	Cadena de desplante cd-2 de 15 x 25 cm armada con 4#3 y e#2 @ 20 cm, concr...	m	72.2000	\$520.66	\$614.38	\$44,358.47
2.8	Anclas de redondo liso en acero a-36, de 5/8" de diámetro y 62 cm de desarrollo ...	pza	16.0000	\$318.26	\$375.55	\$6,008.84
3	ALBAÑILERÍA					\$963,104.87
3.1	Muro de tabique extruído multiperforado aparente, marca novaceramic modelo ...	m2	302.3200	\$844.01	\$995.93	\$301,091.00
3.2	Celosía de tabique extruído multiperforado aparente, marca novaceramic model...	m2	85.5800	\$949.19	\$1,120.05	\$95,853.62
3.3	Muro de concreto aparente de 12 cm de espesor f'c= 250 kg/cm2 hecho en obra...	m2	42.7400	\$1,532.84	\$1,808.75	\$77,305.80
3.4	Columna c-04 de 12 x 35 cm, armada con 8#4 + e#3 @10 cm, concreto f'c= 250 ...	m	7.2000	\$1,008.50	\$1,190.02	\$8,568.18
3.5	Columna c-03 de 35 x 35 cm, armada con 8#5 + e#3 @10 cm, concreto f'c= 250 ...	m	41.6000	\$1,588.00	\$1,873.85	\$77,951.97
3.6	Columna c-02 de 35 x 35 cm, armada con 8#6 + e#3 @10 cm, concreto f'c= 250 ...	m	36.8000	\$1,720.34	\$2,030.00	\$74,704.16
3.7	Trabe de concreto ta-6, de 15 x 30 cm, armada con 5#3 + e#2 @13 cm , concret...	m	3.5500	\$578.00	\$682.04	\$2,421.23
3.8	Trabe de concreto ta-5, de 15 x 30 cm, armada con 2#4+ 3#3 + e#2 @13 cm , co...	m	3.5500	\$598.60	\$706.35	\$2,507.53
3.9	Trabe de concreto ta-4, de 20 x 30 cm, armada de acuerdo a plano, concreto f'c=...	m	6.8800	\$759.92	\$896.71	\$6,169.36
3.10	Trabe de concreto ta-7, de 20 x 30 cm, armada con 2#4+ 6#3 + e#3 @13 cm , co...	m	5.5000	\$872.79	\$1,029.90	\$5,664.43
3.11	Trabe de concreto ta-2, de 20 x 30 cm, armada de acuerdo a plano, concreto f'c=...	m	7.8000	\$819.87	\$967.45	\$7,546.08
3.12	Trabe de concreto ta-1, de 20 x 30 cm, armada de acuerdo a plano , concreto f'c=...	m	11.7000	\$898.28	\$1,059.97	\$12,401.66
3.13	Trabe de concreto ta-3, de 20 x 30 cm, armada de acuerdo a plano, concreto f'c=...	m	22.2700	\$2,195.75	\$2,590.99	\$57,701.26
3.14	Cerramiento cr-1 de 20 x 30 cm, armado con 6#3 + e#2 @ 15 cm , concreto f'c=...	m	113.1000	\$675.04	\$796.54	\$90,089.21

Programación estimada DemoTeckio DEMO TECKIO_COMEDOR 02 cflores@procomi.com Administrador

Columnas Período: Semana **Hoy** Semana Quincenal Mes Imprimir

No.	Código	Descripción	Inicio	Fin	Dur	Predeces	Comando
1	DEM02T	DEM01TEC	11/02/20	28/04/20	71	0	
2	1	PRELIMINARES	11/02/20	09/03/20	21	0	
3	1.1	Trazo y nivelación con equipo topográfi...	11/02/20	19/02/20	0		
4	1.2	Despalme del predio con maquinaria, de	19/02/20	24/02/20	3	CF	
5	1.3	Excavación por medios mecánicos en r...	24/02/20	27/02/20	4	CF	
6	1.4	Carga mecánica y acarreo en camión de	26/02/20	02/03/20	0		
7	1.5	Relleno con material producto de excav...	02/03/20	07/03/20	6	CF	
8	1.6	Relleno con material de banco compact	02/03/20	09/03/20	6	CF	
9	2	CIMENTACIÓN	07/03/20	28/03/20	21	0	
1	2.1	Plantilla de 5 cm. de espesor con concr	07/03/20	12/03/20	7	CF	
1	2.2	Acero de refuerzo en estructura del no.	09/03/20	24/03/20	8	CF	
1	2.3	Suministro, habilitado y colocación de c	10/03/20	26/03/20	0		
1	2.4	Suministro y colocación de concreto pr	10/03/20	26/03/20	0	CF	
1	2.5	Suministro y colocación de muro de blo	10/03/20	26/03/20	0	CF-16	
1	2.6	Impermeabilización de corona de cimen	19/03/20	28/03/20	14	CF-7	
1	2.7	Cadena de desplante cd-2 de 15 x 25 cn	19/03/20	26/03/20	0	CF	
1	2.8	Anclas de redondo liso en acero a-36, d	19/03/20	27/03/20	16	CF-7	

Semana	Período-0	Período-1	Período-2	Período-3	Período-4	Período-5	Período-6	Período-7
Fechas	01/02 - 07/02	09/02 - 15/02	16/02 - 22/02	23/02 - 01/03	02/03 - 08/03	09/03 - 15/03	16/03 - 22/03	23/03 - 29/03
Total mano de obra	\$0.00	1,313,503.02	632.05	11,974.04	50,072.69	44,458.58	55,920.12	52,528.43
Total material	\$0.00	3,624,294.63	1,296.30	40,816.35	24,130.96	80,399.62	95,520.97	82,895.41
Equipo	\$0.00	0.00	0.00	0.00	0.00	0.00	0.00	0.00
Herramienta	\$0.00	10,033.24	0.00	0.00	0.00	0.00	0.00	0.00
Total (\$)	\$0.00	5,206,574.91	1,968.74	53,542.45	79,288.68	133,109.38	161,581.58	144,253.93

AVANCES DE OBRA Y ESTIMACIONES

Genera tus avances de obra, estimaciones y subcontratos en una sola captura.

Avance de obra DemoTeckio DEMO TECKIO_COMEDOR 02 cflores@procomi.com Administrador

Avance de obra Resumen de estimaciones Comparativa

Periodo 6 22/04/2026 - 06/05/2026 Subtotal \$350,377.77 IVA \$56,060.44 Total \$406,438.21

Código	Descripción	Unidad	Cantidad	Presupuesto		Anterior		Actual		Acumulado	
				Importe	%	Importe	%	Importe	%	Importe	%
DEM02T	DEMO TECKIO_COMEDOR 02		1.0000	\$8,032,227.07	49.00%	\$3,895,275.55	4.37%	\$350,377.77	53.37%	\$4,245,653.32	
1	PRELIMINARES		1.0000	\$194,151.71	100.00%	\$121,746.50	0.00%	\$0.00	100.00%	\$121,746.50	
1.1	Trazo y nivelación con equipo topográfico del terreno estable...	m2	120.0000	\$2,041.89	100.00%	\$0.00	0.00%	\$0.00	100.00%	\$0.00	
1.2	Despalme del predio con maquinaria, de 30 cm promedio, para...	m2	64.0000	\$4,011.91	100.00%	\$4,011.91	0.00%	\$0.00	100.00%	\$4,011.91	
1.3	Excavación por medios mecánicos en material tipo I, excepto ro...	m3	198.4000	\$16,294.58	100.00%	\$16,294.57	0.00%	\$0.00	100.00%	\$16,294.57	
1.4	Carga mecánica y acarreo en camión de material producto de ex...	m3	1,000.0000	\$71,750.66	100.00%	\$1,767.22	0.00%	\$0.00	100.00%	\$1,767.22	
1.5	Relleno con material producto de excavación compactado con e...	m3	156.1600	\$78,021.63	100.00%	\$77,717.27	0.00%	\$0.00	100.00%	\$77,717.27	
1.6	Relleno con material de banco compactado con equipo mecanic...	m3	25.1600	\$22,031.03	100.00%	\$21,980.53	0.00%	\$0.00	100.00%	\$21,980.53	
2	CIMENTACIÓN		1.0000	\$495,176.41	100.00%	\$494,147.07	0.00%	\$0.00	100.00%	\$494,147.07	
2.1	Plantilla de 5 cm. de espesor con concreto hecho en obra f'c = 1...	m2	124.6200	\$24,711.97	100.00%	\$24,648.97	0.00%	\$0.00	100.00%	\$24,648.97	
2.2	Acero de refuerzo en estructura del no. 4 (1/2"), de fy=4200 kg/...	kg	3,852.8900	\$141,332.64	100.00%	\$141,058.69	0.00%	\$0.00	100.00%	\$141,058.69	
2.3	Suministro, habilitado y colocación de cimbra de madera de 15 ...	m2	157.2500	\$102,993.49	100.00%	\$102,753.13	0.00%	\$0.00	100.00%	\$102,753.13	
2.4	Suministro y colocación de concreto premezclado f'c = 250 kg/c...	m3	33.8500	\$110,023.58	100.00%	\$109,962.61	0.00%	\$0.00	100.00%	\$109,962.61	
2.5	Suministro y colocación de muro de block solido de 20x20x40 c...	m2	57.6000	\$37,043.11	100.00%	\$36,937.27	0.00%	\$0.00	100.00%	\$36,937.27	
2.6	Impermeabilización de corona de cimentación de 25 cm de anch...	m	72.2000	\$10,258.12	100.00%	\$10,258.12	0.00%	\$0.00	100.00%	\$10,258.12	
2.7	Cadena de desplante cd-2 de 15 x 25 cm armada con #3 y #2 ...	m	72.2000	\$60,923.29	100.00%	\$60,657.57	0.00%	\$0.00	100.00%	\$60,657.57	
2.8	Anclas de redondo liso en acero a-36, de 5/8" de diámetro y 62 c...	pza	16.0000	\$7,890.21	100.00%	\$7,870.70	0.00%	\$0.00	100.00%	\$7,870.70	
3	ALBAÑILERÍA		1.0000	\$1,251,529.36	100.00%	\$1,250,455.48	0.00%	\$0.00	100.00%	\$1,250,455.48	
4	ESTRUCTURA METÁLICA		1.0000	\$750,603.13	100.00%	\$749,583.35	0.00%	\$0.00	100.00%	\$749,583.35	
4.1	Placas base de acero a -36, de 45 x 45 cm de 1/2" de espesor, 8 ...	pza	2.0000	\$5,382.71	100.00%	\$5,353.87	0.00%	\$0.00	100.00%	\$5,353.87	
4.2	Suministro y colocación de estructura metálica a base de perfil...	kg	187.0800	\$15,910.98	100.00%	\$15,839.20	0.00%	\$0.00	100.00%	\$15,839.20	
4.3	Suministro y colocación de estructura metálica a base de perfil...	kg	458.9800	\$41,167.75	100.00%	\$41,030.67	0.00%	\$0.00	100.00%	\$41,030.67	
4.4	Suministro y colocación de estructura metálica a base de perfil...	kg	1,819.9500	\$158,054.47	100.00%	\$157,439.95	0.00%	\$0.00	100.00%	\$157,439.95	
4.5	Suministro y colocación de estructura metálica a base de perfil...	kg	4,002.8700	\$347,645.94	100.00%	\$347,497.00	0.00%	\$0.00	100.00%	\$347,497.00	
4.6	Suministro y colocación de estructura metálica a base de angul...	kg	396.5400	\$35,567.28	100.00%	\$35,554.48	0.00%	\$0.00	100.00%	\$35,554.48	
4.7	Suministro y colocación de estructura metálica a base de perfil...	kg	1,637.5000	\$146,874.00	100.00%	\$146,868.18	0.00%	\$0.00	100.00%	\$146,868.18	
5	CUBIERTA		1.0000	\$778,559.81	100.00%	\$777,148.97	0.00%	\$0.00	100.00%	\$777,148.97	
5.1	Cubierta de cristal templado de 10 mm. para pergola; incluye: se...	m2	87.4300	\$56,413.70	100.00%	\$56,244.81	0.00%	\$0.00	100.00%	\$56,244.81	

Estimaciones Empresa Demo_TECKIO S... TEST 03_Alberto Palma agama@procomi.com Administrador

Estimaciones Resumen de estimaciones Comparativa Resumen

Columnas Estimacion 04 - 12/05/2026-12/05/2026 Integrar Autorizar Eliminar Imprimir

Código	Descripción	Unidad	Cantidad	Presupuesto		Anterior		Actual		Acumulado	
				Importe	%	Importe	%	Importe	%	Importe	%
CSF05	CASA SANTA FE 2026		1.0000	\$741,139.24	32.80%	\$201,303.48	0.44%	\$2,844.14	33.25%	\$204,147.62	
ESTPB	ESTRUCTURA PLANTA BAJA		1.0000	\$113,650.79	97.39%	\$106,084.68	2.50%	\$2,844.14	99.89%	\$108,928.82	
EPB11	Impermeabilización en charola de baño a base de morter flex 3.00 mm de espesor con arena silica...	m2	8.7400	\$116.02	50.00%	\$488.17	5.00%	\$24.41	100.00%	\$976.35	
EPB12	Refuerzo en medio baño por movimiento de puerta, de 15x15 cm a base de concreto f'c=200 kg/cm...	m	8.9000	\$245.47	20.00%	\$408.42	80.00%	\$1,633.68	100.00%	\$2,042.11	
EPB13.1	Refuerzo debajo de ventanas mediante cadena de cerramiento armada con armex, incluye: material...	ml	3.2500	\$217.18	0.00%	\$0.00	100.00%	\$722.28	100.00%	\$722.28	

TOTALES IMPORTE ESTIMADO \$2,844.14 AMORTIZACIÓN ANTICIPA \$845.92 RETENCIONES \$24.41 DEDUCCIONES \$0.00 SUBTOTAL \$1,973.81 IVA \$315.81 TOTAL \$2,289.62

Estimaciones DemoTeckio DEMO TECKIO_COMEDOR 02 cflores@procomi.com Administrador

dd/mm/aaaa dd/mm/aaaa Filtrar Limpiar

Monto base Monto sin anticipo Monto sin anticipo + IVA Total \$4,245,653.321

Número	Periodo	Avance	Importe
1	Periodo 1 11/02/2026 - 25/02/2026	3.62%	\$287,454.16
2	Periodo 2 25/02/2026 - 11/03/2026	13.37%	\$1,062,901.64
3	Periodo 3 11/03/2026 - 25/03/2026	4.91%	\$390,113.72
4	Periodo 4 25/03/2026 - 08/04/2026	11.98%	\$952,395.77
5	Periodo 5 08/04/2026 - 22/04/2026	15.12%	\$1,202,410.27
6	Periodo 6 22/04/2026 - 06/05/2026	4.37%	\$350,377.77

Página 1 de 1

Código	Descripción	Unidad	Cantidad	Importe	Avance	%	Importe
DEM02T	DEMO TECKIO_COMEDOR 02		1.0000	\$1,064,667.91	0.1337	13.37%	\$1,062,901.64
2	CIMENTACIÓN		1.0000	\$329,131.81	0.6647	66.47%	\$328,439.40
2.3	Suministro, habilitado y colocación de cimbra de madera de 15 mm para cimentaciones acabado común. Ir...	m2	157.2500	\$102,993.49	157.25	100.00%	\$102,753.13
2.4	Suministro y colocación de concreto premezclado f'c = 250 kg/cm2 (marca cemex u holcim) incluye: vaciad...	m3	33.8500	\$110,023.58	33.85	100.00%	\$109,962.61
2.5	Suministro y colocación de muro de block solido de 20x20x40 cm con resistencia a la compresion de 60 k...	m2	57.6000	\$37,043.11	57.60	100.00%	\$36,937.27
2.6	Impermeabilización de corona de cimentación de 25 cm de ancho con vaporitite S50 para evitar que suba la...	m	72.2000	\$10,258.12	72.20	100.00%	\$10,258.12
2.7	Cadena de desplante cd-2 de 15 x 25 cm armada con #3 y #2 @ 20 cm, concreto hecho en obra f'c= 250	m	72.2000	\$60,923.29	72.20	100.00%	\$60,657.57
2.8	Anclas de redondo liso en acero a-36, de 5/8" de diámetro y 62 cm de desarrollo con cuerda inferior y super...	pza	16.0000	\$7,890.21	16.00	100.00%	\$7,870.70
3	ALBAÑILERÍA		1.0000	\$735,536.11	0.5874	58.74%	\$734,462.23
3.1	Muro de tabique extruido multiporoso aparente, marca novaceramic modelo vintex de 12 cm de ancho,	m2	302.3200	\$391,327.54	302.32	100.00%	\$390,564.37
3.2	Celosía de tabique extruido multiporoso aparente, marca novaceramic modelo vintex de 12 cm de anch...	m2	85.5800	\$128,760.64	85.58	100.00%	\$128,457.83
3.3	Muro de concreto aparente de 12 cm de espesor f'c= 250 kg/cm2 hecho en obra, reforzado con #3@18 cm :	m2	42.7400	\$102,224.14	42.74	100.00%	\$102,216.29
3.4	Columna c-04 de 12 x 35 cm, armada con #4 + #3 @10 cm, concreto f'c= 250 kg/cm2 hecho en obra, incli...	m	7.2000	\$11,296.92	7.20	100.00%	\$11,296.89
3.5	Columna c-03 de 35 x 35 cm, armada con #5 + #3 @10 cm, concreto f'c= 250 kg/cm2 hecho en obra, incli...	m	41.6000	\$101,926.87	41.60	100.00%	\$101,926.85

COMPRAS

Solicita tus requisiciones desde la obra, compara tus cotizaciones, realiza la orden de compra y las facturas.

Órdenes de compra
DemoTeckio
DEMO TECKIO_COMEDOR 02

Resumen órdenes de compra | Insumos comprados

Comprados Pagadas Proyectos

Todos Todos Seleccione un proy

No. Orden	Proyecto	Registro
DEM_R_1_C_1_OC_1	DEMO TECKIO_COMEDOR 02	11-02-2026
DEM_R_3_C_1_OC_1	DEMO TECKIO_COMEDOR	04-02-2026
DEM_R_2_C_1_OC_1	DEMO TECKIO_COMEDOR	03-02-2026
PV_R_3_C_2_OC_1	Pruebas Vane	18-12-2025
Pro_R_7_C_2_OC_1	PCopia01	07-11-2025
Pro_R_11_C_1_OC_1	PCopia01	07-11-2025
Pro_R_1_C_1_OC_2	Proyecto Copia	05-11-2025
Pro_R_1_C_1_OC_1	Proyecto Copia	05-11-2025
Pro_R_1_C_3_OC_1	Proyecto Copia	05-11-2025
Pro_R_9_C_1_OC_2	PCopia01	03-11-2025
Pro_R_9_C_1_OC_1	PCopia01	03-11-2025
Pro_R_8_C_1_OC_1	PCopia01	03-11-2025
Pro_R_8_C_2_OC_1	PCopia01	03-11-2025
GGG_R_1_C_1_OC_1	GGGA	03-11-2025
Pro_R_7_C_1_OC_1	PCopia01	31-10-2025
Pro_R_6_C_2_OC_1	PCopia01	31-10-2025
Pro_R_6_C_4_OC_3	PCopia01	31-10-2025
Pro_R_6_C_4_OC_2	PCopia01	31-10-2025
Pro_R_6_C_4_OC_1	PCopia01	31-10-2025
Pro_R_6_C_1_OC_1	PCopia01	31-10-2025
212_R_1_C_1_OC_1	ERP TESTEO	25-09-2025
Pru_R_4_C_1_OC_1	Prueba01	25-09-2025
Cas_R_1_C_2_OC_1	Casa Uaemex para prueba	19-09-2025
060_R_1_C_3_OC_1	Prueba de Importación	17-09-2025
060_R_1_C_1_OC_1	Prueba de Importación	17-09-2025
fsd_R_2_C_3_OC_1	Casa01	09-09-2025
fsd_R_2_C_2_OC_1	Casa01	09-09-2025
fsd_R_2_C_1_OC_1	Casa01	09-09-2025

Orden de compra: DEM_R_1_C_1_OC_1

Previsualización

Orden de compra: DEM_R_1_C_1_OC_1
Fecha: 11-02-2026

Empresa: DemoTeckio Ciudad: RFC: X000X000X000 C.P.:
Domicilio:

Contratista: MATERIALES TOLUCA Ciudad: RFC: X000X000X000X C.P.:
Domicilio: San Mateo Atenco, Toluca, Mex.

Proyecto
DEMO TECKIO_COMEDOR 02

Código	Descripción	Unidad	Cantidad	P.U.	Importe
103247-1035	Agua	m3	100.0000	\$130.00	\$13,000.00
0085-01..1	VARILLA FY=4200 KG/CM2	kg	5,000.0000	\$15.00	\$75,000.00

Observaciones
LLEGADA EN 1 SEMANA

Monto de la orden	\$102,080.00
Amortización antic.	\$0.00
Fondo de garantía	\$0.00
Subtotal	\$88,000.00
IVA (16%)	\$14,080.00
TOTAL	\$102,080.00

CIENTO DOS MIL OCHENTA PESOS 0/100 MN

Elaboró DEM02T Revisó DEM02T Autorizó DEM02T

Descargar

Registro de compras
DemoTeckio
DEMO TECKIO_COMEDOR 02
cflores@procomi.com Administrador

Compras

Campos obligatorios marcados con *

Requisición	Elaboró	Registro	Estatus	Solicita	Descripción	Acciones
DEM_R_1	apalma@procomi.com	11-02-2026	Capturada	ING. LUIS GASCA	MATERIALES DE CONTRUCCION	

Insumos requisición Cotización Resumen cotizaciones Órdenes de compra Entradas de almacén

Descripción	Unidad	Cantidad	P.U.Presupuestado	Importe	MATERIALES TOLUCA			HOME DEPOT			FERRECASA		
					*Cantidad	*P. unitario	Importe	*Cantidad	*P. unitario	Importe	*Cantidad	*P. unitario	Importe
Agua	m3	100.0000	\$130.00	\$13,000.00	100.0000	\$130.00	\$15,080.00	100	140	\$16,240.00	100	170	\$19,720.00
VARILLA FY=4200 KG/CM2	kg	5,000.0000	\$15.00	\$75,000.00	5,000.0000	\$15.00	\$87,000.00	5000	16	\$92,800.00	5000	19	\$110,200.00
CLAVO DE 2 1/2" A 3 1/2"	KG	20.0000	\$31.90	\$638.00	20.0000	\$32.00	\$742.40	20	25	\$580.00	20.0000	\$20.00	\$464.00
Tepetate	m3	30.0000	\$235.00	\$7,050.00	30.0000	\$220.00	\$7,656.00	30.0000	\$210.00	\$7,308.00	30	236	\$8,212.80
Cemento tolteca	ton	10.0000	\$4,055.00	\$40,550.00	10.0000	\$4,010.00	\$46,516.00	10.0000	\$4,000.00	\$46,400.00	10	4080	\$47,328.00
Total							\$156,994.40			\$163,328.00			\$185,924.80

Órdenes de compra

+ Nueva orden de compra

No.Orden	Registro	Estatus	Insumos Surtidos	Chofer	Observaciones	Insumos
DEM_R_1_C_1_OC_1	11-02-2026	Capturada	Surtido parcialmente	JORGE ROMERO	LLEGADA EN 1 SEMANA	

Insumos por comprar

No.Cotización	Descripción	Unidad	Cantidad	Precio unitario	Con IVA	Sin IVA	Comprar
DEM_R_1_C_1	CLAVO DE 2 1/2" A 3 1/2"	KG	20	\$32	\$640	\$742.4	De
DEM_R_1_C_1	Tepetate	m3	30	\$220	\$6600	\$7656	De
DEM_R_1_C_1	Cemento tolteca	ton	10	\$4010	\$40100	\$46516	De

Insumos comprados

Descripción	Unidad	Cantidad	P.U.	Sin IVA	Con IVA	Estatus
Agua	m3	100	\$130	\$13000	\$15080	Surtido parcialmente
VARILLA FY=4200 KG/CM2	kg	5000	\$15	\$75000	\$87000	Surtido parcialmente

CONTABILIDAD

Mantén las finanzas de la empresa al día con reportes actualizados, pólizas automatizadas, movimientos bancarios obtén tus estados de resultados para un control financiero.

Póliza DemoTeckio DEMO TECKIO_COMEDOR

Todos los estatus

Num. de póliza	Fecha de la póliza	Concepto	Observaciones	Estatus
2025-09-dr-000001	11/09/2025	Traspaso	01	Contabilizada
2025-09-ig-000001	19/09/2025	Traspaso entre cuentas		Contabilizada

Cuenta Contable Concepto

0001-0001-0001-0001-0000-0000

0002-0001-0000-0000-0000-0000

Póliza No.000001

Poliza No. 000001
Fecha: 11/09/2025

Empresa: DemoTeckio
Ciudad:
Domicilio:
RFC: X000X000X000
Concepto: Traspaso
Observaciones: 01

Cuenta contable	Descripción	Cargo	Abono
0001-0001-0001-0001-0001-000...	Deposito	\$1,000.00	\$0.00
0002-0001-0000-0000-0000-000...	Deposito	\$0.00	\$1,000.00
SUMAS IGUALES:		\$1,000.00	\$1,000.00

Elaboró Revisó Autorizó Diario No. Poliza No.

2025-09-dr-000001 000001

[Descargar](#)

Balanza de comprobación Empresa Demo_TECKIO S... TEST_03_Alberto Palma agama@procomi.com Administrador

Filtrar por: Rango de fechas Período Fecha inicial 2026 5 Fecha de término 2026 5

Balanza de comprobación Estado de resultados Estado de posición financiera

BALANZA DE COMPROBACIÓN DEL 5 2026 – 5 2026

	Código	Descripción	Saldo inicial	Debe	Haber	Saldo final
-	1101-0000-0000-0000-0000	CAJA	\$0.00	\$0.00	\$0.00	\$0.00
-	1101-0001-0000-0000-0000	CAJA CHICA	\$0.00	\$0.00	\$0.00	\$0.00
-	1012-0000-0000-0000-0000	BANCOS	\$0.00	\$0.00	\$0.00	\$0.00
+	1200-0000-0000-0000-0000	CLIENTES	\$0.00	\$0.00	\$0.00	\$0.00
-	2101-0000-0000-0000-0000	PROVEEDORES	\$0.00	\$0.00	\$0.00	\$0.00
-	2101-0001-0000-0000-0000	PROVEEDORES GENERALES	\$0.00	\$0.00	\$0.00	\$0.00
-	2101-0001-0001-0000-0000	MATERIALES TOLUCA SA DE CV	\$0.00	\$0.00	\$0.00	\$0.00
-	2101-0001-0002-0000-0000	FERRECASA	\$0.00	\$0.00	\$0.00	\$0.00
-	2101-0001-0003-0000-0000	HOME DEPOT	\$0.00	\$0.00	\$0.00	\$0.00
+	5100-0000-0000-0000-0000	GASTOS DE CONSTRUCCION	\$0.00	\$0.00	\$0.00	\$0.00
TOTALES:			\$0.00	\$0.00	\$0.00	\$0.00

REPORTES INTELIGENTES

Convierte datos en toma de decisiones, parametriza los reportes a tus necesidades con IA.

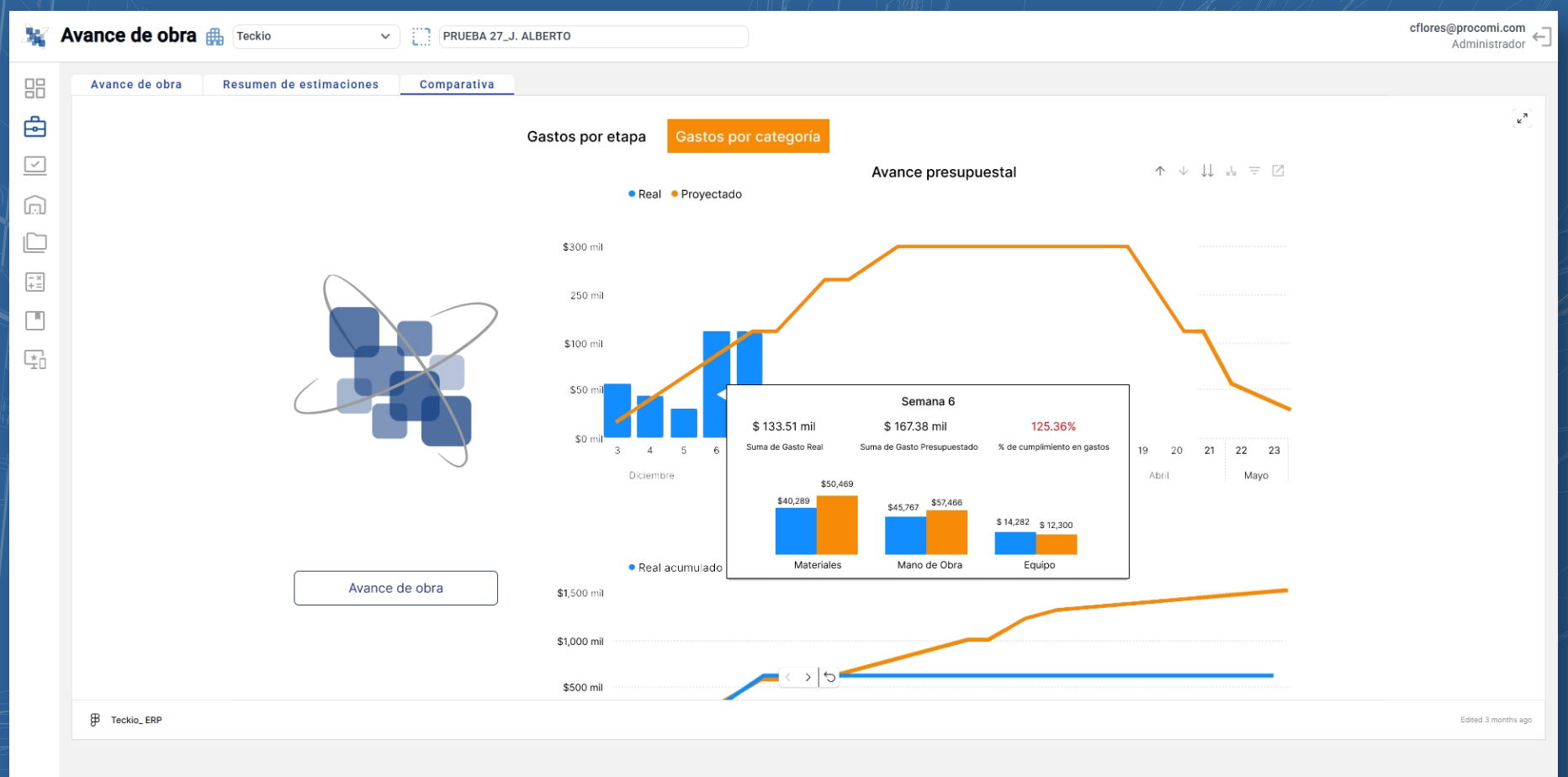
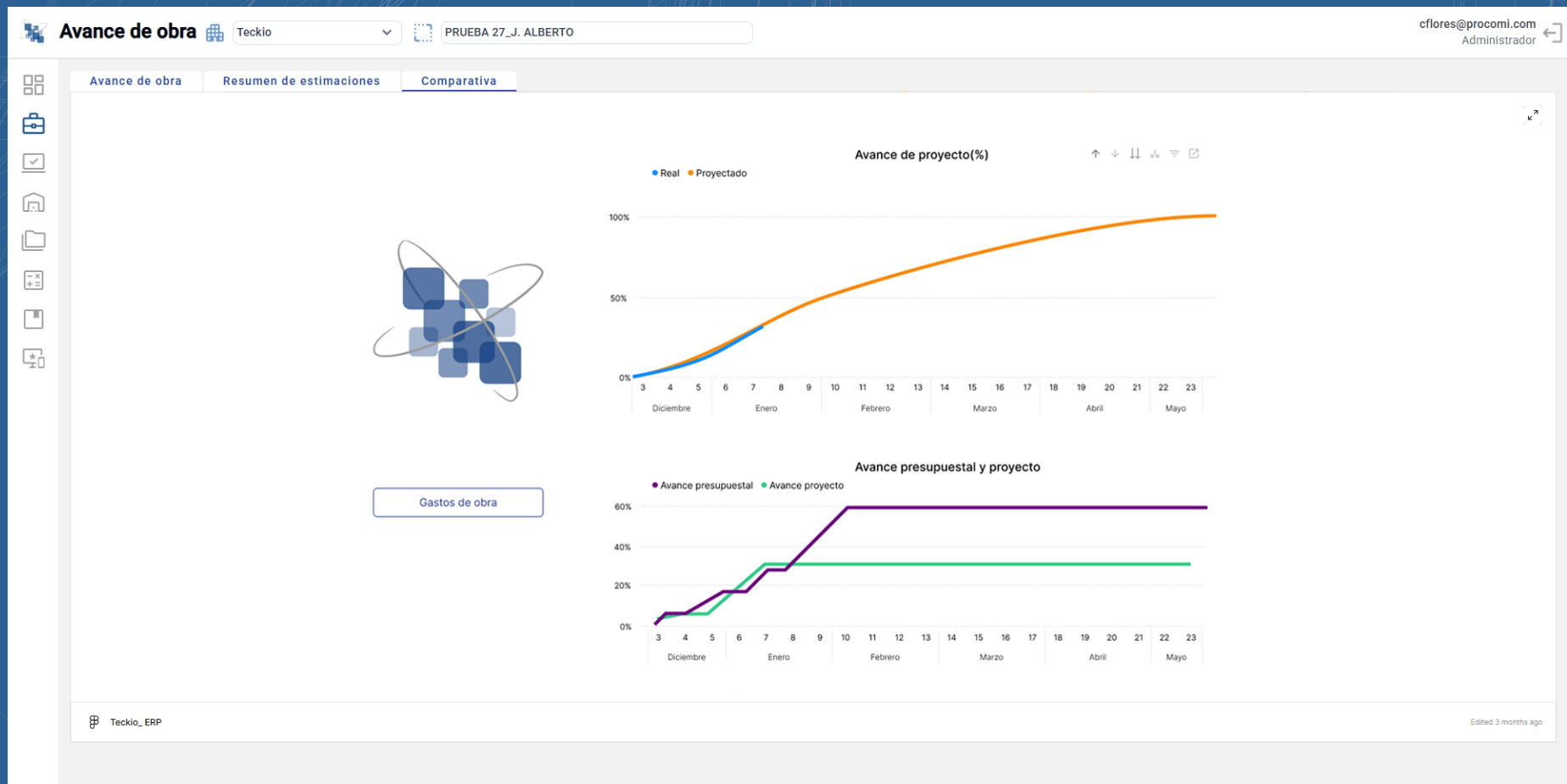

DOCUMENTACIÓN

Teckio ERP centraliza toda la documentación de tus proyectos y la integra con un visor de planos. Consulta, organiza y visualiza tus archivos técnicos directamente desde el sistema.

Toda la información siempre actualizada, accesible y vinculada a cada proyecto para una mejor toma de decisiones.

Nombre del archivo	Fecha de subida	Fecha de actualización	Tamaño	Autor / Modificador	Acciones
WhatsApp Video 2026-05-11 at 3.22.03 PM.mp4	11-may, 15:23	11-may, 15:23	1022.2 KB	apalma@procomi.com	↓ □
WhatsApp Image 2026-05-06 at 12.13.02 PM.jpeg	11-may, 15:19	11-may, 15:19	175.3 KB	apalma@procomi.com	↓ □
WhatsApp Image 2026-05-06 at 12.13.03 PM.jpeg	11-may, 15:19	11-may, 15:19	160.2 KB	apalma@procomi.com	↓ □
WhatsApp Image 2026-05-06 at 12.13.03 PM (1).jpeg	11-may, 15:19	11-may, 15:19	260.5 KB	apalma@procomi.com	↓ □
WhatsApp Image 2026-05-06 at 12.13.40 PM.jpeg	11-may, 15:19	11-may, 15:19	215.2 KB	apalma@procomi.com	↓ □
WhatsApp Image 2026-05-06 at 12.14.22 PM.jpeg	11-may, 15:19	11-may, 15:19	229.2 KB	apalma@procomi.com	↓ □

Planos / EJECUTIVOS CASA FINAL 06 05 2026 (1).dxf

DESCARGAR IMPRIMIR MEDIR ANOTAR

EJECUTIVOS CASA FINAL 06 05 ...

DETALLES

Tamaño 354.4 MB
Subido 15/5/2026
Autor agama@procomi.com
Revisión Rev. 1
Origen desde caché

DIAGNÓSTICO DEL ARCHIVO OK

CAPAS 358 totales

Buscar capa...

0
1
muebles
MUEBLES DE BAÑO
muro bajo
proy de losa

MEDICIONES 2

UNIDAD DEL ARCHIVO auto

Milímetros (mm)

**¡Tu sistema integral por
un solo precio!**

Solicita tu demo



TECKIO ERP

apalma@procomi.com

720 103 67 77